

匠厨

鎌倉御鎌倉里控其寸稻天平五年九月

The Blooming World of RITSURYO

律令の世界

華ひらく

令和5年度かながわの遺跡展

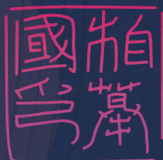
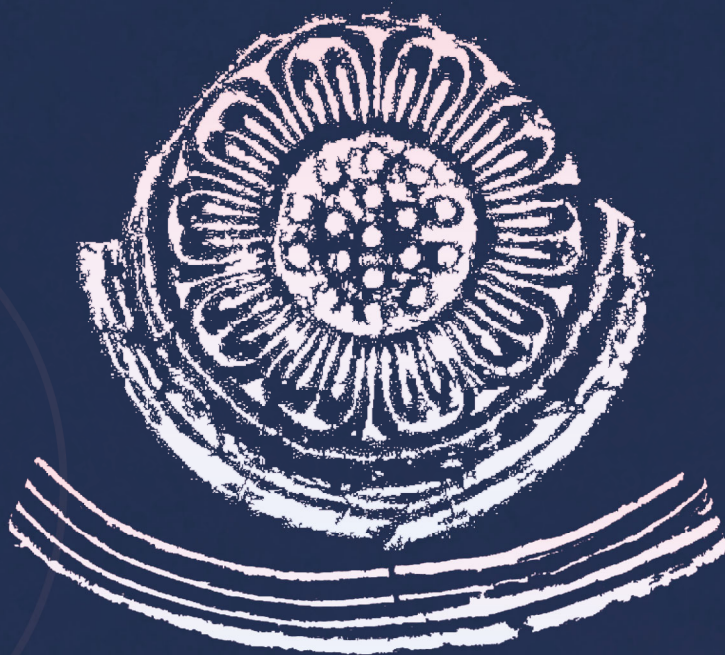

銘五十年子月十日

郡厨

2023

12/16 (土) ▶ 1/24 (水)

【茅ヶ崎会場】茅ヶ崎市博物館 9:00 - 17:00 (入館は16:30まで)

休館日：月曜日 (1/8 は開館)、12/27 - 1/4、1/9
観覧料：無料

本展示に関する詳細・お問い合わせは神奈川県埋蔵文化財センターへ
TEL: 045-252-8661 (平日 9:00 - 17:00)



神奈川県埋蔵文化財センター HP

2024

2024

2/3 (土) ▶ 3/6 (水)

【横浜会場】神奈川県立歴史博物館 9:30 - 17:00 (入館は16:30まで)

休館日：月曜日 (2/12 は開館)、2/13、2/27
観覧料：常設展示の観覧券が必要です。
20歳以上：300円 (250円)/20歳未満・学生：200円 (150円)
高校生・65歳以上：100円 (100円)
中学生以下・障害者手帳等をお持ちの方：無料
*()内は20名以上の団体料金
*神奈川県立の美術館・博物館有料観覧券の半券提出により団体料金となります。

主催：神奈川県教育委員会・神奈川県立歴史博物館・茅ヶ崎市教育委員会

後援：朝日新聞横浜総局・毎日新聞横浜支局・読売新聞横浜支局・産経新聞横浜支局・神奈川新聞社・東京新聞横浜支局・日本経済新聞横浜支局
共同通信社横浜支局・時事通信社横浜支局・ラジオ日本・tvk・Emyokohama 847・NHK横浜放送局・J:COM





相模国府関連遺跡出土の軒丸瓦
(平塚市)



相模国府周辺出土の緑釉陶器
(平塚市)

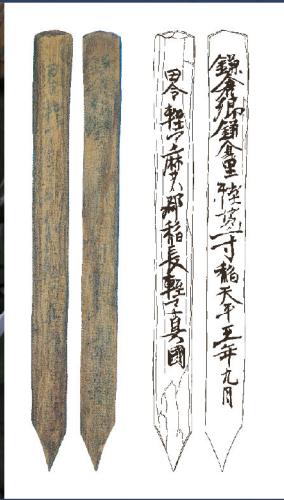

宮久保遺跡出土の木簡
(綾瀬市)

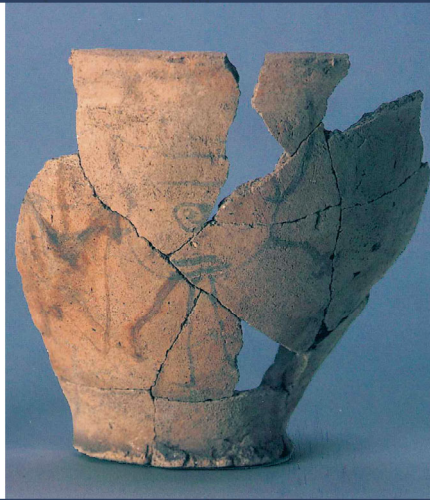

七堂伽藍跡出土の面墨書土器
(茅ヶ崎市)

時代を彩った出土品からわかる 「かながわ」の古代社会

◆関連イベント◆

■展示解説

申込：不要（当日先着順・開始15分前に各会場へ集合）
開催時間：11:00-11:30/14:00-14:30

- 【茅ヶ崎会場】茅ヶ崎市博物館 企画展示室（定員30名）
（開催日）12月23日（土）・1月6日（土）
- 【横浜会場】神奈川県立歴史博物館 講堂（定員60名）
（開催日）2月3日（土）・2月12日（月・祝）
3月2日（土/午前のみ）

*神奈川県立歴史博物館の展示解説には当日の常設展観覧券が必要です。

■講演会

申込：要事前申込（応募者多数の場合は抽選）
会場：①茅ヶ崎市コミュニティホール（定員200名）
②・③神奈川県立歴史博物館 講堂（定員60名）
*神奈川県立歴史博物館の講演会には当日の常設展観覧券が必要です。

●講演会①：「なぜ「律令」国家なのか」

講師：井上 和人（奈良文化財研究所 名誉研究員）
日時：2024年1月13日（土）14:00-16:00
申込期間：2023年10月30日（月）- 11月30日（木）

●講演会②：「古代の相模・武蔵と律令国家」

講師：佐藤 信（東京大学 名誉教授）
日時：2024年2月10日（土）14:00-16:00
申込期間：2023年11月27日（月）- 12月28日（木）

●講演会③：「古代かながわの官衙と交通」

講師：田尾 誠敏（東海大学 非常勤講師）
日時：2024年2月17日（土）14:00-16:00
申込期間：2024年1月4日（木）- 1月29日（月）

申込方法：e-kanagawa 電子申請システムまたは郵送
郵送の場合、往復はがきご希望の講演回・開催日・住所・氏名・電話番号をご記入のうえお申し込みください。

郵送先：神奈川県埋蔵文化財センター
〒232-0033
神奈川県横浜市南区中村町3丁目191-1

*1枚につき1名、各回別のはがきでお申し込みください。
*詳細は神奈川県埋蔵文化財センターのホームページでご確認ください。
<https://www.pref.kanagawa.jp/docs/ar3/cnt/f6656/>

■第34回茅ヶ崎市遺跡調査発表会・展示会のお知らせ

内容：2022年度茅ヶ崎市内遺跡調査の成果に関する発表・展示
会場：【発表会】茅ヶ崎市役所本庁舎4階会議室1~5（定員100名程度）
【展示会】茅ヶ崎市博物館 企画展示室
日時：【発表会】2023年12月2日（土）※申込不要
【展示会】2023年11月3日（金）~12月6日（水）
【問い合わせ先】茅ヶ崎市教育委員会社会教育課（TEL: 0467-81-7226）

律令は、かながわの古代社会をどのように変えたのか

律令とは、「律：刑法」と「令：行政法・民法等」の意味で、もともと中国で整備された国家の法規則のことです。これが日本に導入されるようになる7世紀後半以降、社会体制が大きく変化してゆき、律令に規定された新しい時代がやってきます。都が整備され、地方でも役所が築かれるようになる律令の時代は、まさに新しい社会が華ひらいた時代でもありました。

本展示では、こうした律令を背景にした時代である飛鳥・奈良・平安時代の遺跡についてとりあげ、神奈川県内で律令制度がどのように浸透していったのかを考古学の成果から明らかにしていきます。特に、平成26年度に国の史跡に指定された川崎市「橘樹官衙遺跡群」や茅ヶ崎市「下寺尾官衙遺跡群」などの官衙遺跡とその周辺の遺跡について注目して、こうした地方の役所が地域に造営された背景について考えてみます。

神奈川県内外の優品が多数出品される貴重な機会です。時代を彩った優品からわかる古代「かながわ」の情景を、ぜひご覧ください。

【横浜会場】

神奈川県立歴史博物館

住所：横浜市中区南仲通5-60 TEL: 045-201-0926

■アクセス

- ・みなとみらい線「馬車道駅」3・5番出口から徒歩1分
- ・JR「桜木町駅」新南口（ICカード専用出口）から徒歩5分
- ・横浜市営地下鉄「関内駅」9番出口から徒歩5分



【茅ヶ崎会場】

茅ヶ崎市博物館

住所：茅ヶ崎市堤3786-1 TEL: 0467-81-5607

■アクセス

- ・JR「茅ヶ崎駅」北口バスロータリーから
神奈中バス「茅50系統 文教大学行」、
「茅03系統 湘南ライフタウン行」、
「湘11系統 湘南台駅西口行」に乗車
バス停「堤坂下」から徒歩15分
- ・JR「香川駅」から徒歩約25分（約2km）
- ・JR「香川駅」バス停から
コミュニティバスえぼし号「北部循環市立病院線」
バス停「31 浄見寺入口」から徒歩すぐ

